

AVIS DE COURSE TYPE RIR

4 heures de Portsall
Dimanche 24 juillet 2022
Lieu : Portsall ANCRE an EOR
Autorité organisatrice : CNPK
Grade : 5 B

REGLES

La régata sera régie par :
- les RIR,
- le présent avis de course,
- la fiche course.

2. ADMISSIBILITE ET INSCRIPTION

- 2.1 La régata est ouverte à tous les bateaux des classes **RCB ;RCO ;IND ;INC ;WING ;HFW et bateaux disposant d'un rating**
- 2.2 - leur licence ClubFFVoile mention « compétition » valide attestant la présentation préalable d'un certificat médical de non-contre-indication à la pratique de la voile en compétition
- ou leur licence ClubFFVoile mention « adhésion » ou « pratique » accompagnée d'un certificat médical de non-contre-indication à la pratique de la voile en compétition datant de moins d'un an,
- une autorisation parentale pour les mineurs

3. DROITS A PAYER (si nécessaire)

Les droits requis sont les suivants :

Classe	Montant
Planches à voile et dériveur solo	10 €
Bateau double	15€

4. PROGRAMME

- 4.1 Confirmation d'inscription :
Le dimanche 24 juillet 2021 de 09h30 à 11h00.
- 4.2 Date et heure du briefing : **Le dimanche 24 juillet 2022 à 11h30.**
- 4.3 Type de parcours : **Ensablé et construit autour des marques naturelles**

5. FICHE COURSE

Fiche course disponible à la confirmation des inscriptions.

6. CLASSEMENT

- 6.1 Le système de classement utilisé sera le suivant : au bon vouloir du président du CNPK ...
- 6.2 Ex-æquo : nombre de meilleures places et si besoin, classement de la dernière course.
- 6.3 Les bateaux disqualifiés (DSQ) ou qui ont abandonné (DNF) recevront un nombre de points égal au nombre d'inscrits plus un.
- 6.4 Si plus de 3 courses sont courues, la plus mauvaise course sera retirée du classement.

7. DÉCISION DE COURIR

La décision d'un concurrent de participer à une course ou de rester en course relève de sa seule responsabilité. En conséquence, en acceptant de participer à la course ou de rester en course, le concurrent décharge l'autorité organisatrice de toute responsabilité en cas de dommage (matériel et/ou corporel).

Chaque participant est parfaitement conscient :

o des mesures d'hygiène et de distanciation physique, dits « gestes barrières » à observer en tout lieu et à tout moment ainsi que des dispositions complémentaires éditées par le ministère des sports,

o du risque de contamination accentué par la proximité d'une autre personne, notamment en navigation sur voilier en équipage ou double, ou toute autre situation de proximité de moins d'un mètre, sans les protections renforcées adéquates,

o que malgré la mise en œuvre de moyens de protection renforcés, la pratique peut exposer à un risque sanitaire, notamment de contamination par le Covid-19,

o que malgré les dispositions prises et les moyens engagés, l'établissement d'accueil, la structure/le club, ne peut garantir une protection totale contre une exposition et une contamination au Covid-19

o que toutes ces mesures visent à préserver la santé et les capacités physiques de l'ensemble des pratiquants.»

- un bateau qui a un cas suspect de Covid19 dans son équipage est obligé d'abandonner immédiatement la course. S'il ne le fait pas, il pourra être disqualifié

8. REMISE DES PRIX

Proclamation des résultats en fin de journée .

9. INFORMATIONS COMPLÉMENTAIRES

Pour toutes informations complémentaires, veuillez contacter :

cnpk-portsall@orange.fr



PARTENAIRE
OFFICIEL



PARTENAIRE
FÉDÉRAL

FÉDÉRATION FRANÇAISE DE VOILE
17, rue Henri Bocquillon 75015 Paris
Tél : 01 40 60 37 00 - Fax : 01 40 60 37 37 - www.ffvoile.fr

La Fédération Française de Voile est l'autorité nationale de la voile, membre de l'I.S.A.F. du C.N.O.S.F. Reconnue d'utilité publique par décret du 20/12/72

ANNEXE

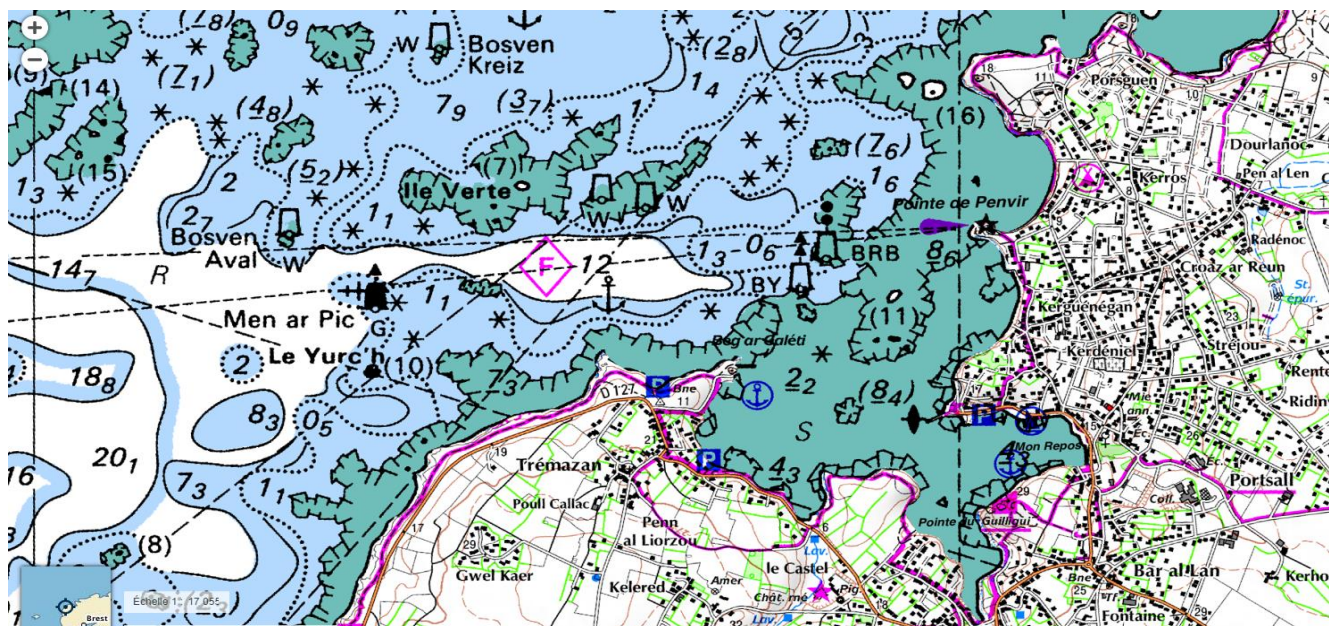

Portsall

Dimanche 24 Juillet 2022 UTC+2 Semaine 29 48°34' N 4°43' W

Le lever du soleil : 06h41 Dernier croissant de lune Coucher du soleil : 22h02

Coeff.	Heure	Durée de la marée	Heure de marée	Hauteur	Marnage	1/12	1/4	1/2
PM 42	02h50	06h25	01h04	5,80m	2,92m	0,24m	0,73m	1,46m
BM 09h15	06h12	01h02	01h02	2,88m	3,05m	0,25m	0,76m	1,53m
PM 44	15h27	06h25	01h04	5,93m	3,14m	0,26m	0,79m	1,57m
BM 21h52				2,79m				

Horaires des marées à Portsall - marégramme

Date	Heure	Hauteur	Coeff.
Dim. 24	02h50	5,80m	42
	09h15	2,88m	
	15h27	5,93m	44
	21h52	2,79m	
Lun. 25	03h56	5,94m	47
	10h16	2,72m	
	16h24	6,17m	50
Mar. 26	04h49	6,16m	54
	11h07	2,48m	
	17h11	6,44m	57
Mer. 27	05h34	6,39m	61
	11h51	2,25m	
	17h51	6,68m	64
Jeu. 28	00h16	2,05m	
	06h14	6,57m	67
	12h29	2,04m	
Ven. 29	06h49	6,70m	72
	13h04	1,88m	
	19h02	7,00m	74
Sam. 30	01h27	1,70m	
	07h22	6,79m	75
	13h38	1,75m	
	19h34	7,08m	76

PM : Pleine Mer BM : Basse Mer

A lire ! Bien choisir son logiciel de marée

marée.info pour iPhone, Apple Watch et iPad
Pratique : le coefficient de marée s'affiche sur l'icône de l'application
La marée du jour gratuite pour tous les ports!

FFVoile - Commission Centrale d'Arbitrage



PARTENAIRE OFFICIEL



PARTENAIRE FÉDÉRAL

FÉDÉRATION FRANÇAISE DE VOILE
17, rue Henri Bocquillon 75015 Paris
Tél : 01 40 60 37 00 - Fax : 01 40 60 37 37 - www.ffvoile.fr

La Fédération Française de Voile est l'autorité nationale de la voile, membre de l'I.S.A.F. du C.N.O.S.F. Reconnue d'utilité publique par décret du 20/12/72